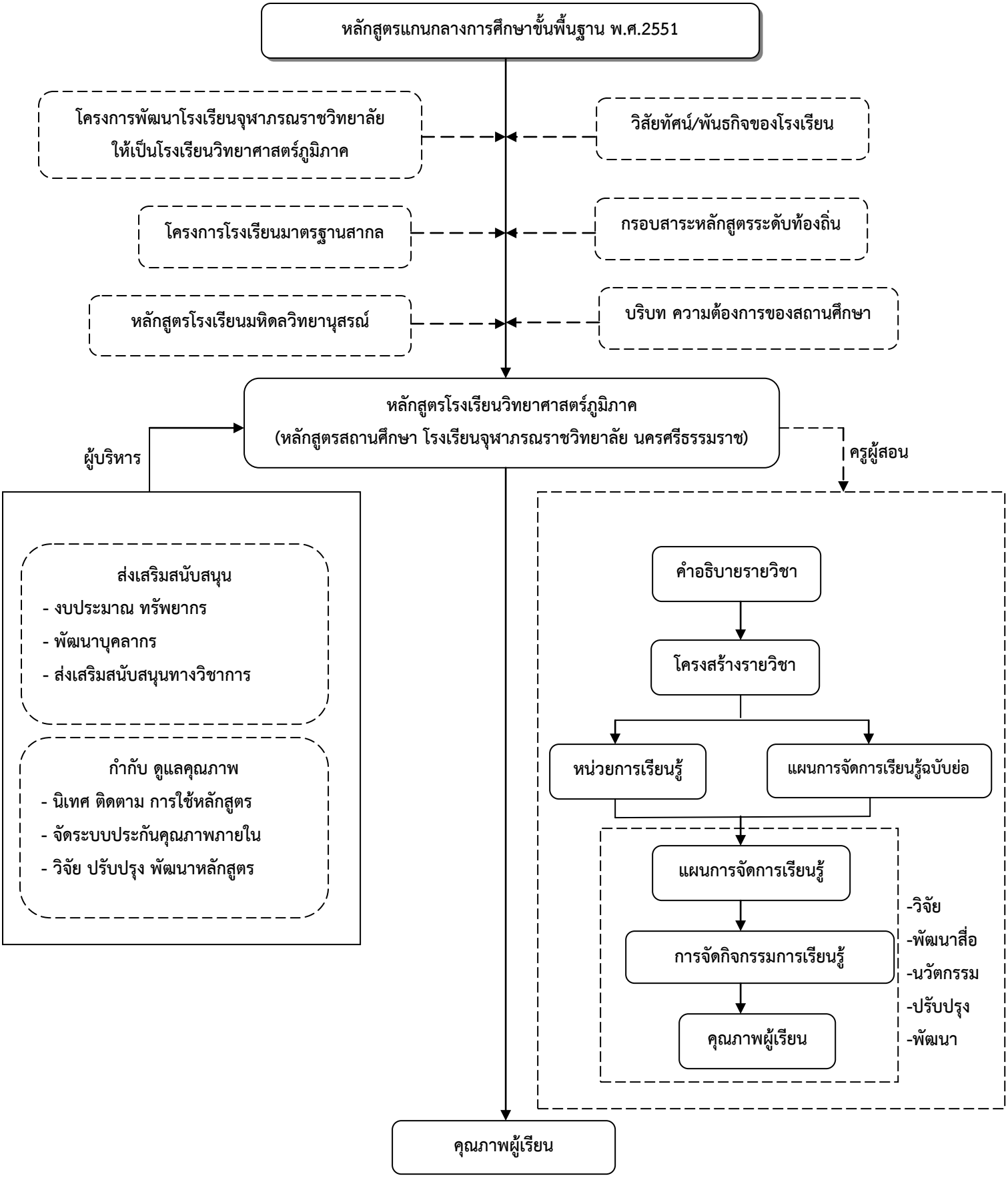
หลักสูตรแกนกลางการศึกษาขั้นพื้นฐาน พ.ศ.2551
โครงการพัฒนาโรงเรียนจุฬาภรณราชวิทยาลัย ให้เป็นโรงเรียนวิทยาศาสตร์ภูมิภาค
วิสัยทัศน์/พันธกิจของโรงเรียน
โครงการโรงเรียนมาตรฐานสากล
กรอบสาระหลักสูตรระดับท้องถิ่น
หลักสูตรโรงเรียนมหิดลวิทยานุสรณ์
บริบท ความต้องการของสถานศึกษา
หลักสูตรโรงเรียนวิทยาศาสตร์ภูมิภาค
(หลักสูตรสถานศึกษา โรงเรียนจุฬาภรณราชวิทยาลัย นครศรีธรรมราช)
ผู้บริหาร
ครูผู้สอน
ส่งเสริมสนับสนุน
- งบประมาณ ทรัพยากร
- พัฒนาบุคลากร
- ส่งเสริมสนับสนุนทางวิชาการ
กำกับ ดูแลคุณภาพ
- นิเทศ ติดตาม การใช้หลักสูตร
- จัดระบบประกันคุณภาพภายใน
- วิจัย ปรับปรุง พัฒนาหลักสูตร
คำอธิบายรายวิชา
โครงสร้างรายวิชา
หน่วยการเรียนรู้
แผนการจัดการเรียนรู้ฉบับย่อ
แผนการจัดการเรียนรู้
การจัดกิจกรรมการเรียนรู้
คุณภาพผู้เรียน
-วิจัย
-พัฒนาสื่อ
-นวัตกรรม
-ปรับปรุง
-พัฒนา
คุณภาพผู้เรียน